



**UTPL**

UNIVERSIDAD TÉCNICA PARTICULAR DE LOJA

---

**Biblioteca**



**UTPL**  
UNIVERSIDAD TÉCNICA PARTICULAR DE LOJA

**Biblioteca**

# Citar y referenciar con Normas APA 7ma edición

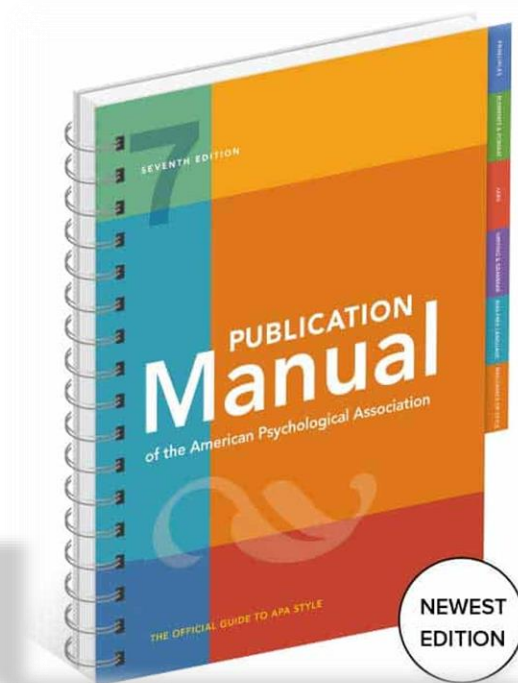



**UTPL**  
UNIVERSIDAD TÉCNICA PARTICULAR DE LOJA

## Biblioteca

1ª edición

1952



2ª edición

1974



3ª edición

1983

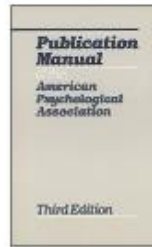

4ª edición

1994



5ª edición

2001



6ª edición

2009



7ª edición

2019



Las Normas de la Asociación Americana de Psicología (APA), tienen su origen en el año 1929.

Son una serie de: reglas sólidas y rigurosas de estilo para la publicación de escritos académicos.



**UTPL**  
UNIVERSIDAD TÉCNICA PARTICULAR DE LOJA

## Biblioteca



La citación es el procedimiento que garantiza que se respete el derecho de autor, es dar reconocimiento a las ideas, teorías o investigaciones que han influido directamente en trabajos posteriores.

Evitar el plagio en las tareas académicas y trabajos de titulación.



## Estructura de citas

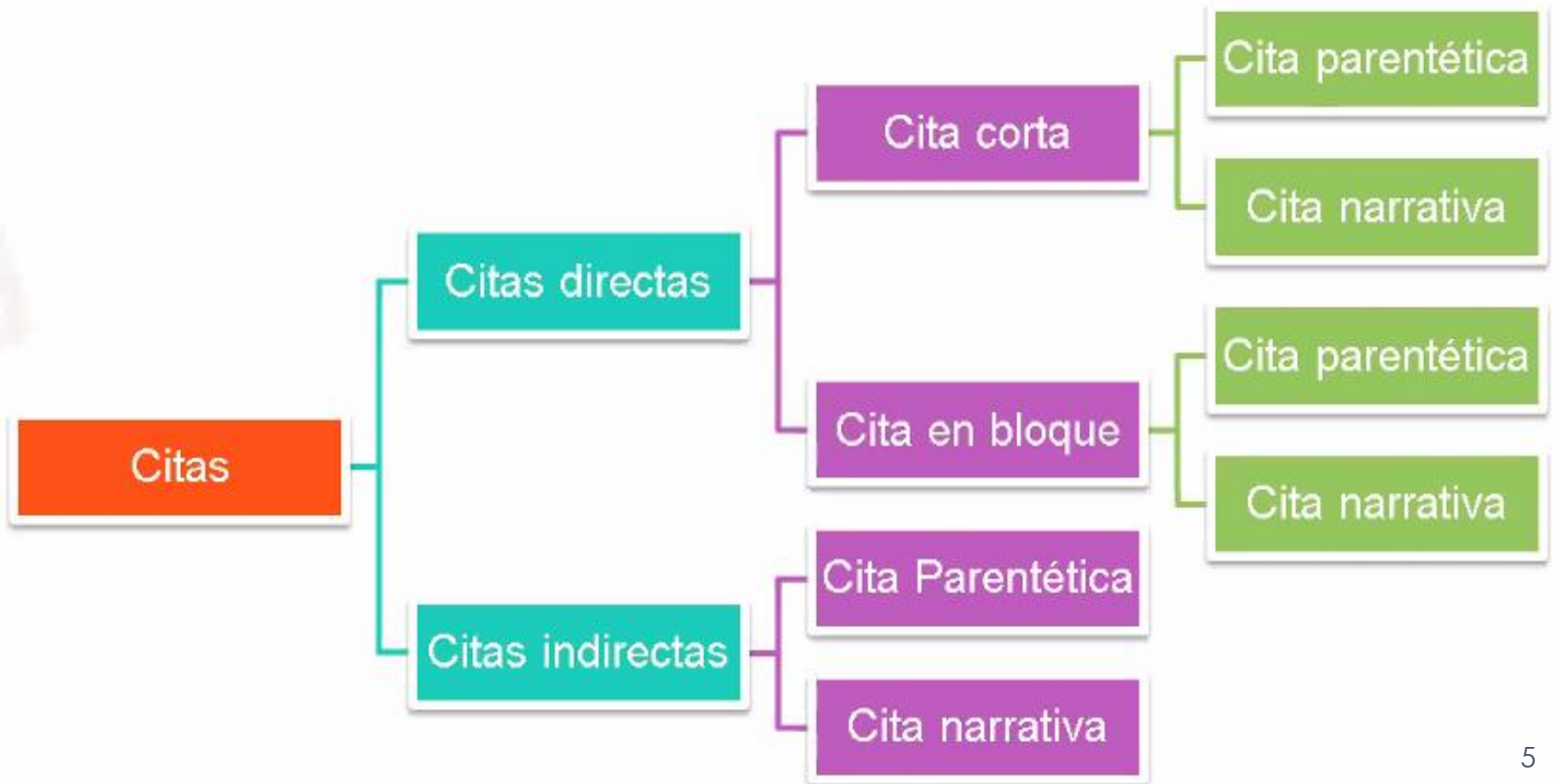



**Formato para cita directa**

Autor, fecha y página

**Parentética**

“La idea del autor escrita textualmente” (Apellido, año, p. #).

**Narrativa**

Apellido de autor (año de publicación) “la idea del autor escrita textualmente” (p. #).



**UTPL**  
UNIVERSIDAD TÉCNICA PARTICULAR DE LOJA

**Biblioteca**

## Sin autor

Se considera que una obra no tiene autor cuando su autor es desconocido.

En este caso, se debe desplazar el título de la obra a la posición de autor antes de la fecha de publicación.

### **Ejemplo:**

“Ansiedad generalizada” (2019) ...

- Si, y sólo si, la obra está firmada "Anónimo", utilice "Anónimo" como autor.

### **Ejemplo:**

Anónimo (2017)



**UTPL**  
UNIVERSIDAD TÉCNICA PARTICULAR DE LOJA

**Biblioteca**

## **Sin fecha**

Cuando la fecha de publicación de una obra es desconocida o no se puede determinar escriba "s.f." que significa sin fecha.

### **Ejemplo:**

(Castillo, s.f.) o Castillo (s.f.)

**Nota:** Cuando la fuente de consulta carece de datos es recomendable no utilizarla.





## Estructura de números de página

Para una sola página, use “p.” (p. 23).

Para varias páginas, use “pp.” y separe el rango de páginas con un guion (pp. 34–36).

Si las páginas son discontinuas, use una coma entre los números de página (pp. 67, 70).



## **Estructura de números de página**

Proporcione un título o nombre de sección. Está bien abreviar un encabezado o nombre de sección largo o difícil de manejar. (Gecht-Silver y Duncombe, 2015, sección de Osteoartritis).

Proporcione un número de párrafo (cuente los párrafos manualmente si no están numerados). (Chamberlin, 2014, párr. 6)



## Citas con errores | Aclaración

Si en la fuente existe algún error ortográfico, gramatical o de puntuación, se inserta la palabra latina *sic que significa así*, en cursiva y entre corchetes.

La invitación tiene lugar en el fríasmente moderno palacio episcopal de Rottenburg, en una atmósfera agradable. Recibo del obispo, para la facultad, la seguridad de que tal cosa no se repetirá. Un éxito. ¿Qué haría este mismo obispo —me pregunto más tarde— si Roma le ordenara una intervención contra aquel a quien acababa de darle esa garantía? Para entonces el obispo Leiprecht, que, a pesar de todas las diferencias, siempre me cayó bien personalmente y yo a él también, hará tiempo que desafortunadamente habrá dejado el puesto y la vida. Cuando finalizó su ministerio, me llegaron noti-

“¿Qué haría este mismo Obispo —me pregunto más tarde— si Roma le ordenara una intervención [*sic*] contra aquel a quien acababa de darle esa garantía?” (Küng, 2007, p. 511).



## Regla: Citas directas cortas (hasta 40 palabras)



Agrega comillas alrededor del texto.



Incorpora la cita en su propio texto.



No insertes puntos suspensivos al principio o al final de una cita a menos que la fuente original incluya puntos suspensivos.



Se finaliza con un punto fuera del paréntesis final.



## Cita directa corta

### Cita parentética

### Ejemplo:

**1,27 cm**  La ira es considerada como una simple reacción humana, y el pecado de la ira depende del grado en que se manifieste: “Cuando el movimiento instintivo pasional de la ira se despierta, nos ciega, nos estupidiza y nos convierte en una especie de bestias obcecadas. Ese exceso es perjudicial, pero yo creo que un punto de cólera es necesario” (Savater, 2005, p. 81).



## Cita directa corta

### Cita narrativa

#### Ejemplo:

1,27 cm



Para Savater (2005), como para muchos, la ira es una simple reacción humana, y el pecado de la ira depende del grado en que se manifieste: “Cuando el movimiento instintivo pasional de la ira se despierta, nos ciega, nos estupidiza y nos convierte en una especie de bestias obcecadas. Ese exceso es perjudicial, pero yo creo que un punto de cólera es necesario” (p. 81).



## Regla: Citas directas de bloque (más de 40 palabras)



No utilice comillas para encerrar una cita en bloque.



Comience una cita de bloque en una nueva línea. Coloque sangría a todo el bloque a (1.27 cm) del margen izquierdo.



Si la cita presenta varios párrafos, a partir del segundo se añade una sangría de 1.27 cm en la primera línea.



No agregue un punto después del paréntesis de cierre.



## Citas directas de bloque

### Cita parentética

#### Ejemplo:

Los investigadores han estudiado cómo las personas hablan consigo mismas:

1,27 cm  
El discurso interno es un fenómeno paradójico. Es una experiencia que es fundamental para la vida cotidiana de muchas personas y, sin embargo, presenta desafíos considerables para cualquier esfuerzo por estudiarla científicamente.

1,27 cm  
Es una experiencia que es fundamental para la vida cotidiana de muchas personas y, sin embargo, presenta desafíos considerables para cualquier esfuerzo por estudiarla científicamente. (Alderson y Castillo, 2015, p. 957)







## Citas directas de bloque

### Cita narrativa

#### Ejemplo:

 Flores (2018) describieron cómo abordaron el sesgo potencial de los investigadores al trabajar con una comunidad interseccional de personas transgénero de color:

 Todos en el equipo de investigación pertenecían a un grupo estigmatizado pero también tenían identidades privilegiadas. A lo largo del proceso de investigación, asistimos a las formas en que nuestras identidades privilegiadas y oprimidas pueden haber influido en el proceso de investigación, los hallazgos y la presentación de resultados. (p. 311)

1,27 cm



## **Cita de parafraseo**



Reafirma la idea de otro (o su propia idea publicada anteriormente) en sus propias palabras.

Permite resumir y sintetizar información de una o más fuentes, centrarse en información importante, comparar y contrastar detalles relevantes.



**Formato para cita indirecta o parafraseo**

Autor, fecha y **página**

**Parentética**

La idea del autor en palabras propias del investigador (Apellido, año).

**Narrativa**

Apellido (año) La idea del autor en palabras propias del investigador.



## **Parafraseo**

### **Cita parentética**

#### **Ejemplo:**

El perfil idóneo es garantizado por la formación docente, el cual es una parte esencial de la educación (López, 2017).

### **Parafraseo narrativa**

#### **Ejemplo:**

Webster-Stratton (2016) describió un ejemplo de caso de una niña de 4 años que mostró un apego inseguro hacia su madre. Al trabajar con la diada familiar, el terapeuta se centró en aumentar la empatía de la madre por su hijo (pp. 152-153).



## **Más de una obra en la misma paráfrasis**

Si la paráfrasis incorpora múltiples fuentes o cambia entre fuentes, repita la cita para que la fuente sea clara.

Varios economistas han encontrado que entre los motivos del crac del 2008 estuvo el exceso de apalancamiento de los bancos (Taleb, 2019), el crédito subprime (Sánchez et al., 2020) y que estos dos factores han llevado a la formación de una burbuja inmobiliaria durante décadas (Ayala y Masiero, 2010; Taleb, 2019). Todos estos factores han causado la peor caída de la bolsa americana en los últimos 50 años y más de diez bancos tuvieron que ser rescatados por el banco central americano (Ayala y Masiero, 2010; Sánchez et al., 2020; Taleb, 2019).



## **Autor Corporativo**

Cuando la obra es publicada bajo el nombre de una organización, empresa, fundación, entre otros, la primera vez que se cita se debe poner el nombre completo de la institución o corporación seguido de su sigla, en las siguientes citas basta con citar las siglas.

## **Cita Parentética**

**Ejemplo:** La educación superior una opción para jóvenes y adultos que apostó por una oferta académica innovadora (...). (Universidad Técnica Particular de Loja [UTPL], 2016).

La educación superior una opción para jóvenes y adultos que apostó por una oferta académica innovadora (...). (UTPL, 2016)

## **Cita Narrativa**

**Ejemplo:** La Universidad Técnica Particular de Loja (UTPL, 2016) es una opción para jóvenes y adultos que apostó por una oferta académica innovadora, apalancada en la tecnología (...).

UTPL (2016) es una opción para jóvenes y adultos que apostó por una oferta académica innovadora, apalancada en la tecnología (...).



## Cita de obras de un mismo autor editadas en el mismo año

Conocidos como referencias gemelas, se utiliza letras para distinguir las obras. Es decir, se agrega letras minúsculas después del año (por ejemplo: 2019a, 2019b, etc.), y las referencias se ordenan alfabéticamente por título para determinar cuál obra será considerada la “a” y cuál obra será considerada la “b”.

### **Ejemplo:**

Ossa Escobar (2000a) realizó importantes investigaciones sobre el proceso de compras públicas (...).

### **Referencia**

Ossa Escobar, C. (2000a). *Contraloría–Gobierno*. Contraloría General de la República.

Ossa Escobar, C. (2000b). *El Contralor Ante el Congreso*. Contraloría General de la

República.



## Cita de cita

Se realiza cita de cita cuando se tiene acceso a una fuente de información a través de otra.

### Cita Parentética

Por ejemplo, una idea de Gutiérrez (1999) leída en una publicación de Márquez en (2003):

Al respecto, “la reacción ante cualquier situación siempre está en la función de la percepción que tiene ésta, lo que cuenta es la forma en que ve las cosas y no la realidad objetiva” (Gutiérrez, 1999, como se citó en Márquez, 2003, p. 57).

### Cita Narrativa

Gutiérrez (1999, como se citó en Márquez, 2003) menciona que “la reacción ante cualquier situación siempre está en la función de la percepción que tiene ésta, lo que cuenta es la forma en que ve las cosas y no la realidad objetiva” (p. 57).

**Nota:** Gutiérrez aparecerá solo en la cita del texto y Márquez en la cita y en la referencia.





## **Cita de comunicaciones personales**

**Son:** cartas privadas, comunicaciones electrónicas (e-mail o mensajes de grupos de WhatsApp), entrevistas personales, conversaciones telefónicas y similares.

Proporcione las iniciales, así como el apellido del comunicador, y proporcione una fecha lo más exacta posible:

### **Ejemplo**

“Serias medidas han sido tomadas por la alcaldía para prevenir el suicidio de adolescentes”. (Marri, J., comunicación personal, 28 de septiembre de 1998).

Como estos datos, por lo general no son recuperables, las comunicaciones personales no se incluyen en la **lista de referencias**. Cítelas solo en el texto.



## Cita de una Ley

### Cita Narrativa

#### Ejemplo:

La Ley Orgánica de Comunicación (LOC, 2013) menciona sobre los contenidos personales en internet:

La ley no regula la información u opinión que de modo personal se emita a través de internet. Esta disposición no excluye las acciones penales o civiles a las que haya lugar por las infracciones a otras leyes que se cometan a través del internet. (Art. 4)





**UTPL**  
UNIVERSIDAD TÉCNICA PARTICULAR DE LOJA

**Biblioteca**

## **Cita de un artículo de la Constitución**

### **Cita Parentética**

#### **Ejemplo:**

“El territorio del Ecuador constituye una unidad geográfica e histórica de dimensiones naturales, sociales y culturales, legado de nuestros antepasados y pueblos ancestrales” (Constitución de la República del Ecuador, 2008, Art. 4).

### **Cita Narrativa**

#### **Ejemplo:**

La Constitución de la República del Ecuador (2008), menciona que: “El territorio del Ecuador constituye una unidad geográfica e histórica de dimensiones naturales, sociales y culturales, legado de nuestros antepasados y pueblos ancestrales” (Art. 4).



## Otros textos

Los textos religiosos deben citarse así:

Biblia - libro (capítulo: versículo)

Juan (3: 15)

Las obras clásicas deben citarse así:

Autor (trad. <año de la traducción>) "...". (p. #)

### **Ejemplo:**

Platón (trad. en 1944) menciona que: "los que van a la política creyendo que es de ahí de donde hay que sacar las riquezas, allí no ocurrirá así" (p. 212).



**UTPL**  
UNIVERSIDAD TÉCNICA PARTICULAR DE LOJA

**Biblioteca**

## Según el número de autores

Dependiendo del lenguaje del artículo o documento se debe usar: para

Inglés “&” para la referencia y “and” en la cita narrativa y el “&” para la cita parentética; para

Español “y” para unir los apellidos de los autores.

### Dos autores

Mencionamos a los dos autores siempre.

#### Cita parentética

##### Ejemplo:

La psicología infantil se encarga del estudio del comportamiento del niño (Gutiérrez y Rojas, 2013).

#### Cita narrativa

##### Ejemplo:

Gutiérrez y Rojas (2013) afirman que es posible que la psicología infantil se encarga del (...).



## **Según el número de autores**

### **Tres o más autores**

Se debe mencionar al primer autor y agregar “et al.” que significa “y otros”.

#### **Cita parentética**

##### **Ejemplo:**

Es necesario hacer esas consideraciones (Castillo et al., 2013).

#### **Cita narrativa**

##### **Ejemplo:**

Castillo et al. (2013) afirman que es posible (...).



## Formato de la Referencias

Es el listado de materiales (escritos: libros, artículos científicos, páginas web, audiovisuales: podcasts y vídeos de YouTube, etc.) que sustentan tu tarea académica o trabajo de titulación.

- El listado de las referencias debe iniciar en una nueva página a doble espacio.
- El título de esta página debe ser **Referencias**, centrada con negrita.
- No debe incluirse viñetas, listado numérico y comunicaciones personales.
- La lista de referencia se ordena alfabéticamente por el apellido de los autores.
- Su formato exige sangría francesa a partir de la segunda línea (1.27 cm).



## Formato de la Referencias

- Debes utilizar el formato Apellidos seguido por las Iniciales del Nombre (por ejemplo, Ordoñez, M. I., Romero, N. M., y Morocho. L. I.).
- Utilice un espacio entre las iniciales del nombre.
- Utilice coma para separar los nombres de los autores.
- Utilice “y” entre el penúltimo y último autor.
- Hasta 20 autores, debes incluir todos los autores en la referencia.
- Si el autor tiene más de un apellido, podrás agregar los dos apellidos. (Ejemplo: Ordoñez Guamán, M. I.)





## Elementos y ejemplos de las Referencias

Se deben proporcionar en la lista de referencias los apellidos e iniciales de hasta 20 autores

### Ejemplos:

Foster, M., Thompson, A., Pérez, G., Moore, D., Torres, G., Peterson, H., Foster, M., Thompson, A., Pérez, G., Moore, D., Torres, G., Peterson, H., Foster, M., Thompson, A., Pérez, G., Moore, D., Torres, G., Peterson, H., Foster, M., y Cox, W. (2018). *El calentamiento global en el mundo*. Alfaguara.

Si tiene más de 20 autores, se escribe los 19 primeros, poner ... y el último autor de la obra.

Foster, M., Thompson, A., Pérez, G., Moore, D., Torres, G., Peterson, H., Foster, M., Thompson, A., Pérez, G., Moore, D., Torres, G., Peterson, H., Foster, M., Thompson, A., Pérez, G., Moore, D., Torres, G., Peterson, H., Foster, M., ... Cox, W. (2018). *El calentamiento global en el mundo*. Alfaguara.

**Cita:** (Foster et al., 2018) o Foster et al. (2018)



## Libro impreso

### Elementos:

Apellido, A., Apellido, B., y Apellido, C. (año). *Título del libro en cursiva*. Editorial.

### Ejemplo:

Vásquez, J. G. (2011). *El ruido de las cosas al caer*. Alfaguara.

## Libro en línea

### Elementos:

Apellido, A., Apellido, B., y Apellido, C. (año). *Título del libro*. Editorial. DOI o URL

### Ejemplo:

Calder Mr., J. (2015). *Lineamientos para la administración de los regímenes scales de las industrias extractivas*. International Monetary Fund.  
<https://bit.ly/2THIseU>



**UTPL**  
UNIVERSIDAD TÉCNICA PARTICULAR DE LOJA

**Biblioteca**

## **Libro con editor, compilador, coordinador, etc.**

### **Elementos:**

Apellido, A. (Abreviatura). (año). *Título del libro*. Editorial.

### **Ejemplo:**

Celi, L. (Coord.). (2010). *Los blogs jurídicos y la web 2.0. para la difusión y la enseñanza del derecho*. EdiLoja.



## Capítulo de un libro con editor

### Elementos:

Apellido, A. (año). Título del capítulo. En A. Apellido Editor (Ed.), *Título del libro* (xx ed., Vol. xx, pp. xxx–xxx). Editorial.

### Ejemplo:

Salazar, P. (2006). El comienzo de la renovación. En M. A. Flórez Góngora (Ed.), *Bogotá: Renovación Urbana, Renovación Humana* (3ª ed., Vol. 4, pp. 80-100). EcoEdiciones.



**UTPL**  
UNIVERSIDAD TÉCNICA PARTICULAR DE LOJA

**Biblioteca**

## Artículo de revista con DOI

### Elementos:

Apellido, A., Apellido, B., y Apellido, C. (día, mes y año). Título del artículo. *Nombre de la revista*. Volumen(número de la revista), número de página inicio-número de página final. DOI

### Ejemplo:

Castañeda Naranjo, L. A. y Palacios Neri, J. (22 de mayo de 2015). Nanotecnología: fuente de nuevos paradigmas. *Revista Interdisciplinaria en Nanociencias y Nanotecnología*, 7(12), 1-49. <https://doi.org/10.22201/ceiich.24485691e.2014.12.49710>

**Nota:** Se debe incluir el mes y el año para las revistas que tienen publicaciones mensuales. En el caso de que la publicación sea diaria o semanal se incluye el día (se coloca la información completa o poner solo los datos que encuentre en el artículo científico).



## Artículo periodístico

### Elementos:

Apellido, A., Apellido, B., y Apellido, C. (día, mes y año). Título del artículo. *Nombre del periódico en cursiva*. URL

### Ejemplo:

Manish, B. y Heijden, K. (21 de enero de 2015). Erradicar la pobreza extrema en el 2030, una nueva meta mundial. *El Tiempo*. [www.NewYorkTimes.com](http://www.NewYorkTimes.com)

**Cita:** (Manish y Heijden, 2015) o Manish y Heijden (2015)



## Página Web

### Elementos:

### Con autor personal

Apellido, A., Apellido, B., y Apellido, C. (día, mes y año). *Título de la página web*. Nombre de la página. DOI o URL

Moret, D. (7 de octubre de 2019). *7 consejos para pedir una hipoteca*. Rastreator. <https://bit.ly/2TOoter>

**Cita:** (Moret, 2019) o Moret (2019)



**UTPL**  
UNIVERSIDAD TÉCNICA PARTICULAR DE LOJA

**Biblioteca**

## **Página Web**

### **Actualizaciones frecuentes**

#### **Elementos:**

Apellido, A. (día, mes y año). *Título de la página web*. Nombre de la página. Recuperado el día, mes y año de <https://url.com>

Center for Systems Science and Engineering. (20 de mayo de 2020). *COVID-19 Dashboard by the Center for Systems Science and Engineering (CSSE) at Johns Hopkins University*. Johns Hopkins University. Recuperado el 25 de mayo de 2020 de <https://bit.ly/3d7kFfX>





## Página Web

### Con autor corporativo

Autor corporativo (día, mes y año). *Título de la página web*. **Nombre de la página**. DOI o URL

Organización de las Naciones Unidas para la Educación, la Ciencia y la Cultura. (1 de octubre de 2018). *Nuevos datos revelan que en el mundo uno de cada tres adolescentes sufre acoso escolar*. <https://bit.ly/2zE6n85>

### Primera cita en el texto

(Organización de las Naciones Unidas para la Educación, la Ciencia y la Cultura [UNESCO], 2018)



**UTPL**  
UNIVERSIDAD TÉCNICA PARTICULAR DE LOJA

**Biblioteca**

## Video de YouTube

### Elementos:

Nombre del autor. [Nombre de usuario en YouTube]. (día, mes y año). *Título del video*  
[Video]. YouTube. URL

### Ejemplo:

BiblioLab. (22 de mayo de 2018). *Cómo citar en estilo APA [NORMAS APA]* [Archivo de  
Video]. YouTube. <https://bit.ly/2ZH2XvN>

**Cita:** (BiblioLab, 2018)



**UTPL**  
UNIVERSIDAD TÉCNICA PARTICULAR DE LOJA

**Biblioteca**

## Twitter

### Elementos:

Nombre de la persona o grupo [@usuario]. (día, mes y año). *Contenido de la entrada en cursiva limitado a las primeras veinte palabras incluyendo hashtags* [Descripción audiovisual]. Nombre de la Red Social. URL

### Ejemplo:

Obama, B. [@BarackObama]. (12 de enero de 2016). *Real opportunity requires every American to get the education and training they need to land a good-paying job* [Tweet]. Twitter.  
<https://bit.ly/2X6wcXe>

**Cita:** (Obama, 2016)



**UTPL**  
UNIVERSIDAD TÉCNICA PARTICULAR DE LOJA

**Biblioteca**

## Facebook

### Elementos:

Nombre de la persona o grupo [@usuario]. (día, mes y año). *Contenido de la entrada en cursiva limitado a las primeras veinte palabras incluyendo hashtags* [Descripción audiovisual]. Nombre de la Red Social. URL

### Ejemplo:

Gates, B. [@BillGates]. (24 de abril de 2019). *Una de las mejores inversiones que podemos hacer en la vida de un niño son las vacunas. Cada dólar gastado* [Imagen adjunta] [Publicación de estado]. Facebook. <https://bit.ly/3daXH7x>

**Cita:** (Gates, 2019)



**UTPL**  
UNIVERSIDAD TÉCNICA PARTICULAR DE LOJA

**Biblioteca**

## Instagram

### Elementos:

Nombre de la persona o grupo [@usuario]. (día, mes y año). *Contenido de la entrada en cursiva limitado a las primeras veinte palabras incluyendo hashtags* [Descripción audiovisual]. Nombre de la Red Social. URL

### Ejemplo:

Museo del Oro [@museodeloro]. (5 de mayo de 2020). *Mientras que las puertas del @MuseoDelOro estén cerradas, sus objetos seguirán hablando y no pararan de contarnos sobre nuestro pasado* [Fotografía]. Instagram. <https://bit.ly/2X96Xnl>

**Cita:** (Museo del Oro, 2020)



**UTPL**  
UNIVERSIDAD TÉCNICA PARTICULAR DE LOJA

**Biblioteca**

## Gráficos, mapas, fotografías

### Elementos:

Autor. (año). Título de la imagen. [Fotografía]. Fuente. URL

### Ejemplo:

Consejo Superior de Investigaciones Científicas. (2011). Virus VIH.  
[Fotografía]. Flickr. <https://flic.kr/p/aronSf>



## Fotografía

**Cita:** Nota. Adaptado de *Título de la imagen* [Fotografía], Autor de la Imagen, año de publicación de la imagen, Fuente (URL). Tipo de licencia.

**Figura 1**

*Imagen del virus VIH*

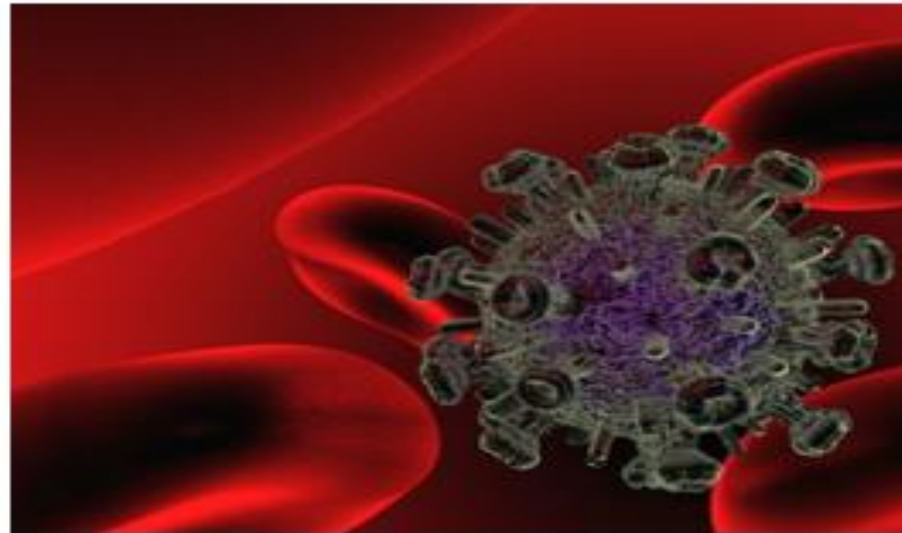

*Nota.* Adaptado de *Virus VIH* [Fotografía], por Consejo Superior de Investigaciones Científicas, 2011, Flickr (<https://flic.kr/p/aronSf>). CC BY 2.0



**UTPL**  
UNIVERSIDAD TÉCNICA PARTICULAR DE LOJA

**Biblioteca**

## Ponencia

### Elementos:

Autor, A., y Autor, B. (día, mes y año). *Título de la ponencia*. Ciudad y país del evento. URL

### Ejemplo:

Páramo, G. (8 de septiembre de 2019). Mito, lógica y matemática [ponencia]. Cátedra Mito y Ciencia, Bogotá, Colombia. <https://bit.ly/32aAWu5>

## Tesis publicada

### Elementos:

Autor, A. (año). *Título de la tesis* [Tipo de tesis, Institución]. Repositorio Institucional. URL

### Ejemplo:

Morocho, A. G. (2019). *Redes sociales en el siglo XXI* [Tesis de maestría, Universidad Técnica Particular de Loja]. Repositorio Institucional RiUTPL. <http://bit.ly/2JH6wSV>





**UTPL**  
UNIVERSIDAD TÉCNICA PARTICULAR DE LOJA

**Biblioteca**

## Ley

### Elementos:

Entidad Creadora. (Año, día y mes). Título de la ley. *Nombre del Diario Oficial en cursiva* No. Xx, de la fecha. URL

### Ejemplo:

Asamblea Nacional de Ecuador. (2013, 25 de junio). Ley Orgánica de Comunicación. *Registro Oficial del Gobierno del Ecuador* N° 22. <http://bit.ly/366bacl>

**Cita:** (Ley Orgánica de Comunicación, 2013, p. # o Art. #)



## Constitución

### Elementos:

Nombre oficial de la Constitución [abreviación]. Artículo específico citado. Fecha de promulgación (País). URL

### Ejemplo:

Constitución de la República de Ecuador [Const.]. *Artículo 5. [Título I]*. Registro Oficial 449 de 20 de octubre de 2008 (Ecuador).  
<https://bit.ly/2B93igl>

**Cita:** (Constitución de la República de Ecuador, 2008, Art. 5)



**UTPL**  
UNIVERSIDAD TÉCNICA PARTICULAR DE LOJA

**Biblioteca**

## Acortador de URL

**Bit.ly** es un servicio gratuito, con el que puedes acortar URLs largas.

**Ejemplo:** <https://gisanddata.maps.arcgis.com/apps/opsdashboard/index.html>

**Link corto:** <https://bit.ly/3d7kFfX>



**Link para ingresar a la herramienta:** [bitly.is/2YXk3W5](https://bitly.is/2YXk3W5)



**UTPL**  
UNIVERSIDAD TÉCNICA PARTICULAR DE LOJA

**Biblioteca**

## **Consideraciones generales**

Tamaño del papel A4: 21 cm x 29.7 cm,

Márgenes: 2.54 cm en toda la hoja,

Tipo de letra: Arial N° 11,

Todo el documento debe estar justificado,

Interlineado: doble en todas las partes del documento,

Interlineado en las tablas y figuras: en el cuerpo 1.5 y en número de la tabla, título de la tabla y la nota interlineado doble,

Cada párrafo debe iniciar con sangría de 1.27 cm en la primera línea.



## Referencias

American Psychological Association. (2020). *Publication manual of the American Psychological Association (7th ed.)*. <https://bit.ly/3dNXg3f>

Normas APA Séptima edición. (2020). Versión reciente Normas APA. <https://normas-apa.org/>

Normas APA 7ma edición. Guía de citación y referenciación. (2019). <https://bit.ly/39CtPyi>



**UTPL**  
UNIVERSIDAD TÉCNICA PARTICULAR DE LOJA

**Biblioteca**



Reconocimiento – NoComercial – CompartirIgual (by-nc-sa)

No se permite un uso comercial de la obra original ni de las posibles obras derivadas, la distribución de las cuales se debe hacer con una licencia igual a la que regula la obra original.

La información es con fines académicos y esta prohibida la reproducción parcial o total del documento.

Por derechos de autor, el presente texto no puede distribuirse, copiarse, reproducirse, publicarse o venderse. Acciones como estas están sancionadas en las normativas nacionales e internacionales correspondientes. El texto referido es para SU USO ACADÉMICO EXCLUSIVO y cualquier uso distinto acarreará las sanciones previstas en el Reglamento de Ética y Régimen Disciplinario de la UTPL, sin perjuicio a las civiles, administrativas y penales a las que haya lugar.



**UTPL**  
UNIVERSIDAD TÉCNICA PARTICULAR DE LOJA

**Biblioteca**

Síguenos en nuestras redes sociales

**@BibliotecaUTPL**



Visita nuestra página web

**UTPL** | Biblioteca

Inscríbete y participa de manera gratuita en nuestros  
[Talleres de competencias informacionales](#)



**UTPL**  
UNIVERSIDAD TÉCNICA PARTICULAR DE LOJA

**Biblioteca**

**¡GRACIAS POR SU ATENCIÓN!**